

BANZO SUPERIOR
TUBO CAIXÃO UE [] 100x50x17x2,00
ASTM-A36

VIGA
TUBO CAIXÃO UE [] 100x50x17x2,00
ASTM-A36

PLANO DO TRAVAMENTO INFERIOR
ESCALA 1:50

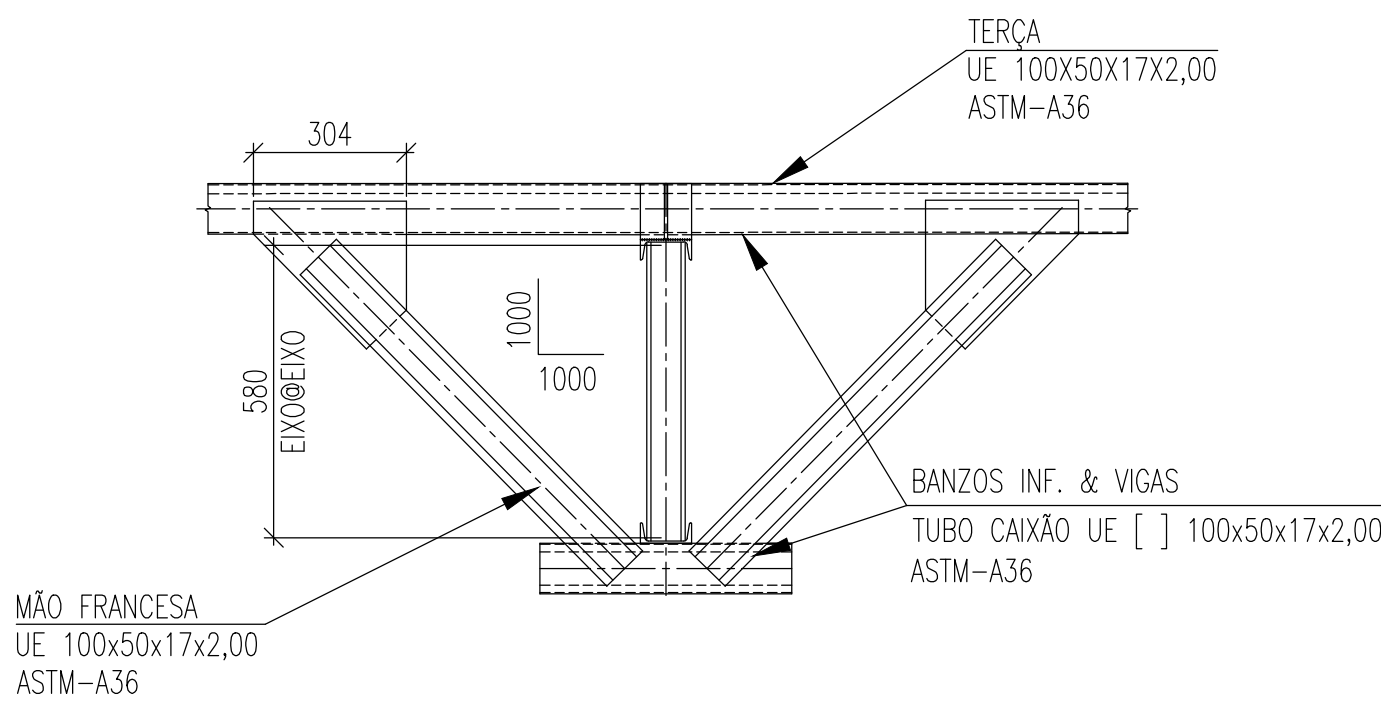

CORTE B-B
ESCALA 1:15

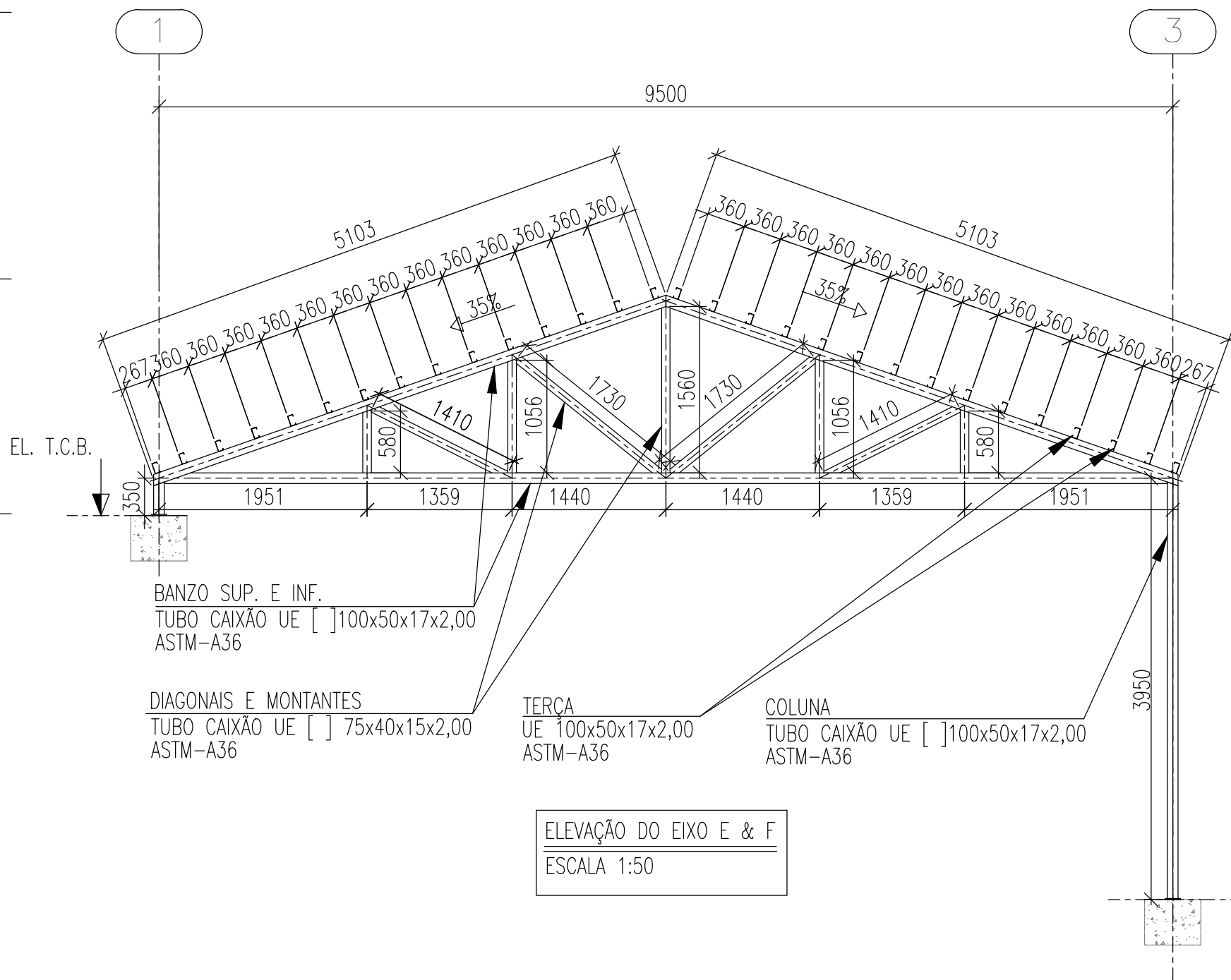
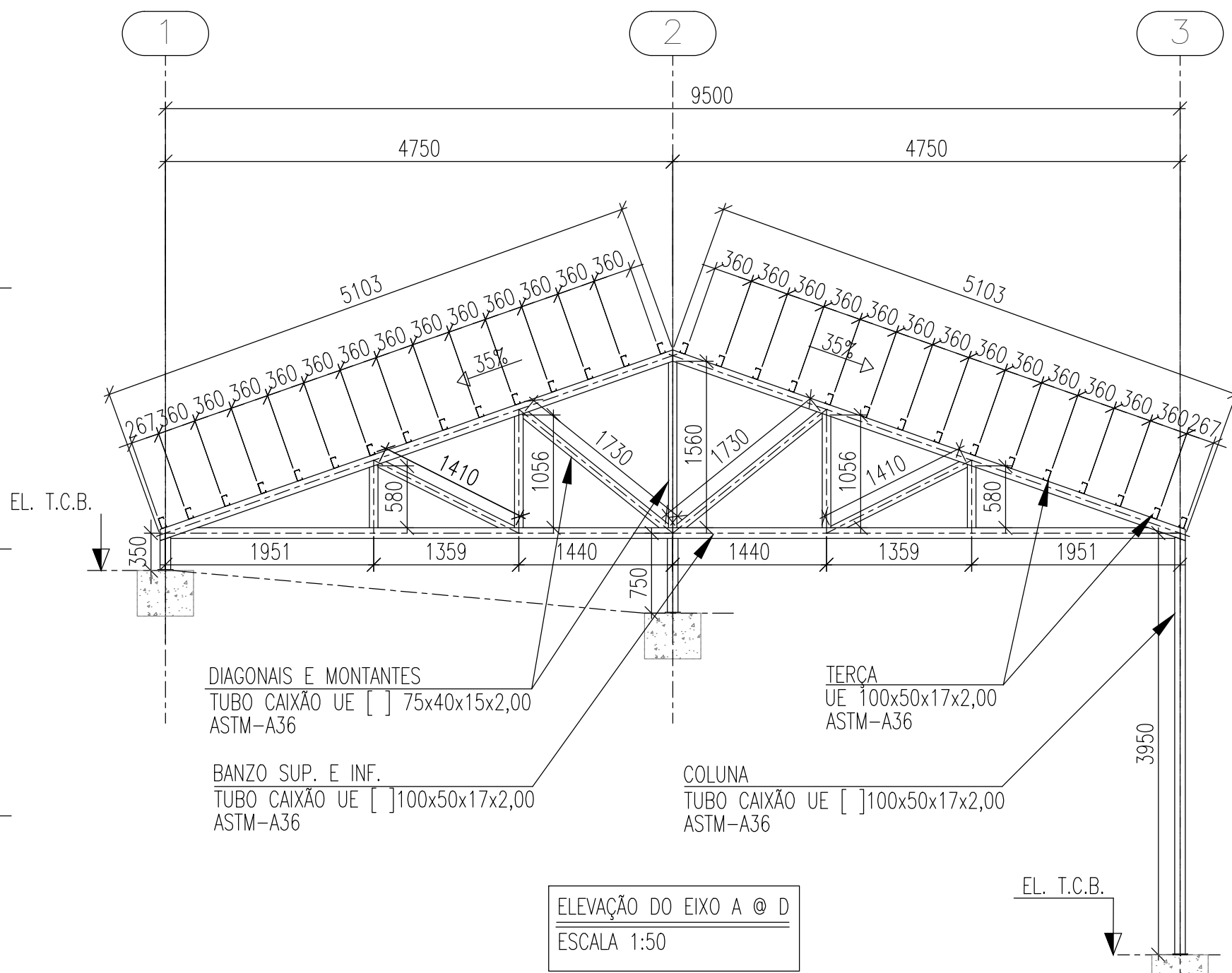
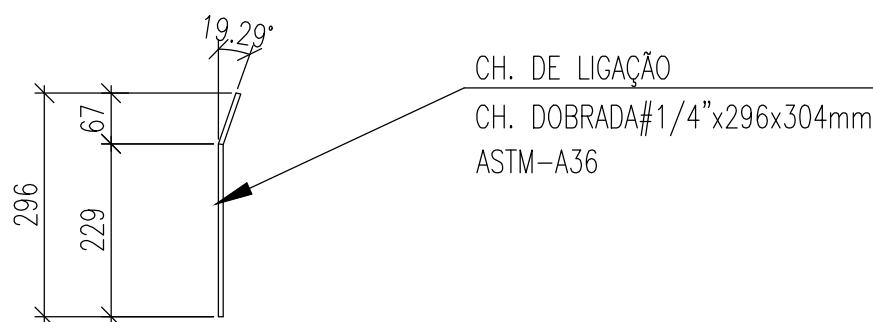

LISTA DE MATERIAL						
PERFIL	DENOMINAÇÃO	PERFIL	MATERIAL	QUANTIDADE (m)	SUPERFÍCIE (m²)	PESO (Kg)
1	VIGAS/ COLUNAS E BANZOS	TUBO CAIXÃO UE [] 100x50x17x2,00	ASTM-A36/SAE1020	141,30	56,80	979,31
2	DIAGONAIS E MONTANTES	TUBO CAIXÃO UE [] 75x40x15x2,00	ASTM-A36/SAE1020	72,50	22,62	1470,30
3	TERÇAS/MÃO FRANCESA	UE 100x50x17x2,00	ASTM-A36/SAE1020	424,27	189,00	390,95
4	CONTRAVENTAMENTO	BARRA RED. Ø3/8"	ASTM-A36	83,83	2,51	46,94
SUB TOTAL				270,93	2887,50	
ELEMENTOS DE FIXAÇÃO E MISCELANEAS						
ITEM	DENOMINAÇÃO	ELEMENTOS DE LIGAÇÃO	MATERIAL	QUANTIDADE (UNID)	SUPERFÍCIE (m²)	PESO (Kg)
5	PLACA DE BASE	CH. #3/8"x140x200mm	ASTM-A36	16,00	0,45	33,52
6	CHUMBADOR	CHUMBADOR Ø3/8"x63mm	WALSYWA/SIMILAR	32,00	-	1,13
7	MISCELÂNIAS	CH. DE LIGAÇÃO & FIXAÇÃO	ASTM-A36	-	-	288,75
SUB TOTAL				0,45	323,39	
TOTAL				271,38	3210,89	
ÁREA PROJETADA					115,37	

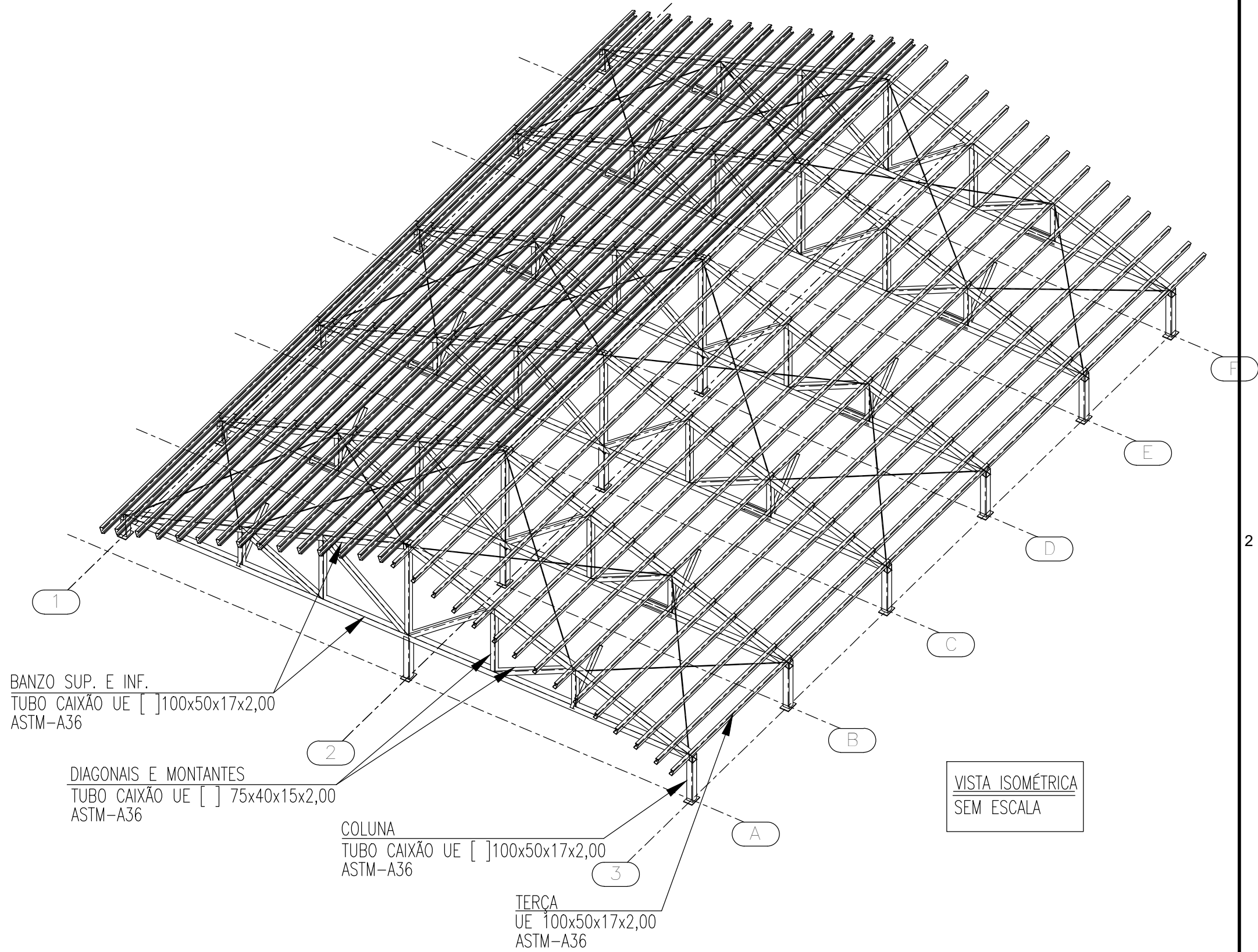

ESTADO DE GOIÁS
SECRETARIA DE ESTADO DA EDUCAÇÃO
SUPERINTENDÊNCIA DE INFRAESTRUTURA
GERÊNCIA DE PROJETOS E INFRAESTRUTURA

GERÊNCIA DE PROJETOS E INFRAESTRUTURA
APROVADO ____/____/____
TÉCNICO RESPONSÁVEL PELA APROVAÇÃO

CEPI JOSÉ FELICIANO FERREIRA

EXECUTIVO

ENDEREÇO
RUA MIRANDA DE CARVALHO, Nº1406, CENTRO. JATAÍ-GO

ÁREA DO TERRENO	ÁREA PERMEAB.	ÁREA EXISTENTE	ÁREA A DEMOLIR	ÁREA A CONSTRUIR	ÁREA TOTAL CONSTRUÇÃO
7769,18 m²	4160,55 m²	2804,17 m²	0,00 m²	582,34 m²	3386,51 m²

ELABORAÇÃO:
Consórcio Diamante Engenharia
AV. BARÃO HOMEM DE MELO, Nº 3280, NOVA GRANADA
BELO HORIZONTE - MG - CEP: 30494-080
TEL.: (31) 3347-4405 / (31) 3347-7079 / (31) 3571-1500
EMAIL: contato@grupoprojetoenhengharia.com.br

AUTOR: JULIANA GONÇALVES OLIVEIRA - ENGENHEIRA CIVIL - CREA-MG: 239787/D
AUTOR: BRUNO ANDRELLI DA S. MACEDO ENGENHEIRO MECÂNICO CREA - MG: 216878/D

RT DA OBRA:

PROPRIETÁRIO: SECRETARIA DE ESTADO DA EDUCAÇÃO CNPJ: 01.409.705.0001-20
PREPOSTO: SABRINA SILVA VIEIRA VALENTE CPF: 041.530.091-64

ESTRUTURA METÁLICA

TIPO DE PROJETO
ESTRUTURA METÁLICA - COBERTURA 04 - ETAPA 04
ELEVÇÃO DO EIXO 1 @ 4; ELEVÇÃO DO EIXO 5 @6; VISTA ISOMÉTRICA; LISTA DE MATERIAIS E DETALHES TÍPICOS

ASSUNTO:

DATA: OUTUBRO/2025 ESCALA: INDICADA REVISÃO: 01 Nº RRT/ART:

REV.	DATA	DESCRIÇÃO	VISTO
00	09/2025	EMIÇÃO INICIAL	JGO
01	10/2025	REVISÃO	JGO

02/02

FOLHA:

FORMATO - A1
841x594mm